

1/14^{tue} → 3/22^{sun}
2020

Osaka Metro

純喫茶めぐり

Osaka Metroでめぐる、
ディープでレトロな大阪・純喫茶の世界。
あなたのお好みの店を探してみませんか？

Osaka Metro

純喫茶

めぐり

have a good time.



メトロに乗ってタイムスリップ。
純喫茶の世界をめぐる。

全国でも喫茶店の多い街として有名な大阪。
その中でも、昔ながらの風情を残す昭和レトロな純喫茶は、
地元の方ももちろん、若者まで愛される存在となっています。
まるでタイムスリップしたような素敵な空間や、
こだわりの純喫茶メニューをぜひお楽しみください。



限 | 定 | 特 | 典

**特典① 純喫茶×Osaka Metroの
オリジナルコレクションカードをプレゼント!**

掲載の店舗を訪れて、本リーフレットをご提示いただくと店舗のロゴがデザインされたオリジナルコレクションカードがもらえる!カードは各店舗ごとに設置されており、全部で32種類。Osaka Metroに乗って純喫茶をめぐる!

特典② リーフレット持参でおトクな店舗特典も!

- 実施期間は1/14(火)~3/22(日)となります。●カードはなくなり次第終了となります。ご了承ください。
- デザインはイメージです。実物と異なる場合がございます。



各店でのサービス特典はご注文時にリーフレットをご提示ください。
サービス内容は、中面のアイコンがある店舗をご確認ください。

※特に記載のない場合、1グループリーフレット1枚につき、
2名様までのご利用とさせていただきます。
(有効期間:2020年1月14日(火)~2020年3月22日(日)まで)

SELECTION 1
～飲み物篇～
DRINK MENU



さらっとした口当たりに、
深い香りと豊かな風味を楽しむ。

オリジナルブレンドコーヒー 550円

Nanba's Voice
マスターもママも素敵。
サンドイッチや
フレンチトーストも美味しく、
クリームソーダは青色。

1 アラビヤコーヒー 〈御堂筋線 なんば駅〉

■14号出口から徒歩1分 ●大阪市中央区難波1-6-7
☎06-6211-8048 ●10:00～19:00 ●水曜不定休

SELECTION 2
～空間篇～
SPACE DESIGN



まるで、宇宙空間のよう。
鏡がきらめく別世界。

Nanba's Voice
純喫茶を好きな人には
必ず薦めたい名店。
令和になった今、
ここがあると嬉しい。

9 マヅラ喫茶店 〈四つ橋線 西梅田駅〉

■7A号出口から徒歩1分 ●大阪市北区梅田1-3-1 大阪駅前第1ビル B1F
☎06-6345-3400 ●9:00～21:00 ●日・祝

Osaka Metroに乗ってめぐる純喫茶の世界。

大阪・純喫茶の名店を 四つのジャンルでご紹介。

SELECTION 3
～食べ物篇～
FOOD MENU



ゆで卵ベースに3種の具材。
店主イチ押し、三色サンド。

サンドイッチ 820円

17 ビクトリー 〈四つ橋線 肥後橋駅〉

■8号出口から徒歩4分 ●大阪市西区江戸堀1-23-31 ☎06-6441-4147
●[月～金]9:00～17:00(L.O.) [土]9:00～16:00 ●日・祝

SELECTION 4
～デザート篇～
SWEETS MENU



緑色のひさしの
外観と店内の
赤い椅子が可愛い。
プリンが美味しい。

色とりどりのビジュアルに、
心躍るプリンロイヤル。

プリンロイヤル 900円

25 ドレミ 〈堺筋線 恵美須町駅〉

■3号出口から徒歩3分 ●大阪市浪速区恵美須東1-18-8 ☎06-6643-6076
●8:00～22:30(L.O.22:00) ●火

Special thanks

難波 里奈さん

一般企業に勤務するかたわら、仕事帰りや休日に各地の純喫茶を訪問。書籍やツイッター、イベントなどを通じて、純喫茶の魅力を発信している。『クリームソーダ 純喫茶めぐり』(グラフィック社)、『純喫茶とあまいもの』(誠文堂新光社)、『純喫茶の空間』(エクスナレッジ)などの著書がある。

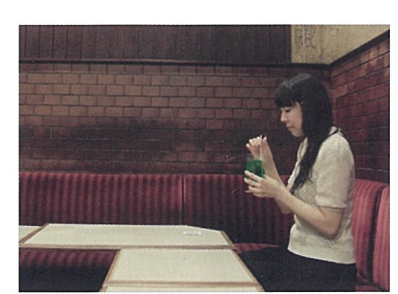

とっておきの純喫茶をご紹介します。

昭和から令和の今に至るまで続いている昔ながらの喫茶店。地元の人たちはもちろん、その居心地の良さやここだけのメニューに惹かれてさまざまな人たちが集う場所として愛されているのが「純喫茶」。今回はわたしが選んだお店たちをご紹介します。

※写真は全てイメージです。実物とは異なる場合があります。 ※営業時間・定休日については変更になる場合があります。 ※掲載内容は2020年1月現在のものです。 ※価格は全て税込です。 ※店舗により、禁煙・分煙の場合があります。

SELECTION

1

～飲み物篇～

DRINK
MENU

コーヒーだけじゃない。
思い思いに楽しんで。

純喫茶ならではのこだわりが詰まったコー
ヒーはもちろん、クリームソーダにミルク
セーキ、ミックスジュース、お好きなものを注
文して楽しみましょう。

Nanba's Voice

「菊水ファンシー」
「菊水ロッキー」など、
名前が気になって
思わず注文してみたくなる
メニューも。

菊水ファンシー
650円

ソーダの上にとっぷり果物。
名前もかわいい、菊水ファンシー。

2 甘党喫茶 菊水 <堺筋線 扇町駅>

■5号出口から徒歩3分 ●大阪市北区天神橋3-6-17
いずみやビル 2F ☎06-6358-4567
●8:00~19:00 ●不定休

🍷 菊水ファンシー50円引き

ほどよい甘さにほっこり、
グラスで楽しむ
あたたかいルシアン。



Nanba's Voice

誰かを連れてって
バラの花のクリームが
まわる「パリのロマンス」を
注文して驚かせたい。

ルシアン
500円(金曜日450円)

通好みの重みと深み。
飲みごたえのある
オリジナルブレンド。



オリジナルブレンドコーヒー 360円

あの頃にタイムスリップ。
昔ながらのミックスジュース。

ミックスジュース
450円

3 珈琲専科 城戸 <堺筋線 長堀橋駅>

■7号出口から徒歩3分 ●大阪市中央区東心斎橋1-6-23
清水町会館 1F ☎06-6241-9231 ●8:00~20:00
●日・祝(水曜・土曜は12:00~)

4 チョコオ珈琲 <今里筋線 太子橋今市駅>

■1号出口から徒歩6分 ●守口市土居町8-14
☎06-6997-3255 ●6:30~18:00(L.O.17:30)
●無休

🍷 玉子サンドと珈琲または紅茶のセットの方に限り50円引き

5 リスボン珈琲店 <御堂筋線 淀屋橋駅>

■11号出口から徒歩3分 ●大阪市中央区道修町3-2-1
☎06-6231-1167 ●7:30~17:00 ●土・日・祝

豆を挽く香りに包まれて、
60年の時の流れに
思いを馳せる。

ブレンドコーヒー
400円

溢れんばかりの
クリームとコーヒーとの
絶妙なハーモニー。



ワインナ・コーヒー 600円

豆と水にとことんこだわった、
すっきり、マイルドな本格派。



ブレンドコーヒー 400円

6 喫茶ココ <中央線 弁天町駅>

■4号出口から徒歩3分 ●大阪市港区波除3-3-27
☎06-6582-0214 ●6:30~18:00 ●日・祝

7 珈琲店スパニョラ <谷町線 東梅田駅>

■8号出口から徒歩2分 ●大阪市北区梅田1-1-3 大阪駅前第3ビル
B2F ☎06-6347-1177 ●[月~土]8:00~20:15(L.O.20:00)
[日・祝]11:00~18:00(L.O.17:45) ●無休

🍷 ケーキセット50円引き

8 純喫茶 MONA <中央線 阿波座駅>

■2号出口から徒歩1分 ●大阪市西区立売堀4-1-17 野村ビル2F
☎06-6541-0302 ●[月~金・祝前日]9:00~17:00(料理
L.O.16:30) [土・日・祝]9:00~15:00(料理L.O.14:30)
●不定休

🍷 コーヒーご注文の方に50円引き

石の壁に銅版画のエッチング。昭和風情たっぷりのこだわり空間。



Nanba's Voice

駅改札からすぐ。雨の日でも億劫に思わず行けるところがありがたい。

10 サンシャイン <谷町線 東梅田駅>

■7号出口から徒歩1分 ●大阪市北区菅根崎2-11-8 日興証券ビルB2F ☎06-6313-6797 ●[月~金]7:00~21:30[土]7:00~18:30[日・祝]8:00~18:30(L.O.閉店時間の30分前)※モーニングはOPEN~11:00 ●第3日曜

ヨーロッパ調の落ち着いた店内で静かに流れる時を楽しむ。



11 プティベール <御堂筋線 本町駅>

■2号出口から徒歩3分 ●大阪市中央区瓦町4-3-9 ☎06-6222-4878 ●7:00~17:30(L.O.17:00) ●土・日・祝

🦋 ピザトーストセット(870円~)をご注文の方にプチデザートを無料サービス

創業大正12年。老舗の風格を感じるレトロ空間。



12 ボナール <堺筋線 日本橋駅>

■なんばウォーク内 ●大阪市中央区難波2 なんばウォーク ☎06-6213-6328 ●7:00~21:50 ●奇数月第3水曜

きらびやかなシャンデリアが、古き良き時代を彷彿とさせる。



Nanba's Voice

まるみのある茶色い椅子とはきはきした接客が印象的でした。また再訪したい。

13 オーシャン <堺筋線 堺筋本町駅>

■船場センタービル内 ●大阪市中央区船場中央1-4-3 船場センタービル3号館 B2F ☎06-6271-6312 ●6:45~19:30(モーニングサービス 6:45~11:00) ●日・祝

70年代を懐かしむ、大阪万博当時のインテリア。



Nanba's Voice

外から見ても中から見ても壁の美しさに見惚れる。ピアノがあるのも素敵。

14 King of Kings <四つ橋線 西梅田駅>

■7A号出口から徒歩1分 ●大阪市北区梅田1-3-1 大阪駅前第1ビル B1F ☎06-6345-3100 ●12:00~23:00(L.O.22:45) ●日・祝

レコードの音色に耳を傾け、心静かに過ごすひととき。



Nanba's Voice

純喫茶を愛する店主が作るチーズケーキが味わえます。

15 喫茶アオツキ <長堀鶴見緑地線 西大橋駅>

■3号出口から徒歩4分 ●大阪市西区北堀江2-5-10 2F <http://ao-tsuki.com/> ●12:00~19:00 ●不定休



船をモチーフにした店内で、心ゆくまで非日常を味わう。



Nanba's Voice

窓から外を眺めると広い海に浮かんでいるような気持ちになります。食事メニューも豊富。

16 珈琲艇CABIN <四つ橋線 なんば駅>

■26D号出口から徒歩2分 ●大阪市西区南堀江1-4-10 ☎06-6535-5850 ●[月~金]7:00~18:00[土]9:00~18:00 [日・祝]12:00~18:00 ●不定休

SELECTION

2

~空間篇~

SPACE DESIGN

こだわりの空間で、時の流れに思いを馳せる。純喫茶の魅力は、100軒あったら100種類の趣があること。お店の方のこだわりや好みがぎゅっと詰め込まれた昭和の宝箱のような空間でとっておきの時間をどうぞ。

これぞ、最強コンビ。
ナポリタン&国産牛100%ハンバーグ。



ハンバーグナポリタン
1,070円(ドリンク付きセット1,220円)



18 喫茶シャトウ <長堀鶴見緑地線 玉造駅>

■4号出口から徒歩7分 ●大阪市東成区玉津1-1-35
☎06-6981-1434 ●7:00~16:00※火・水は15:00まで ●無休

いつの時代も変わらない、
あのワクワクをもう一度。
ナポリタン、オムライス、タマゴサンド…。メ
ニュー表の上には、大人も子供もワクワクす
るメニューたちがいっぱい並んでいます。さ
て、今日はどれを食べましょうか？

アツアツの鉄板で、
音も楽しむ。昔懐かし
イタリアンスパゲティ。



イタリアンスパゲティ 700円
(パンとサラダ付き850円)

Nanba's Voice

2階へ上がる
階段が美しい。
当時流行ったビクター製の
球体スピーカーも
モダン。

19 水車 <御堂筋線 西田辺駅>

■3号出口から徒歩1分 ●大阪市阿倍野区阪南町5-22-9
☎06-6624-4721 ●[月~金]7:00~19:00(フード・ドリンクと
もL.O.18:30) [土・祝]7:00~18:00(フード・ドリンクとも
L.O.17:30) ●日

🍷 ミニアイスサービス

半世紀の時を刻んだ空間で、
モーニングを楽しむ贅沢な朝。



モーニングセット 400円

20 純喫茶ふじ <千日前線 南巽駅>

■3号出口から徒歩11分 ●大阪市生野区巽南5-10-14
☎06-6791-0073 ●7:00~12:00 ●木

🍷 店内でご飲食の方に白ばら牛乳180ml 1本プレゼント

たっぷりベーコンが嬉しい、
BLTサンドイッチ。



BLTサンドイッチ 850円

21 蝸牛庵 <堺筋線 北浜駅>

■6号出口から徒歩4分 ●大阪市中央区平野町2-5-1
☎06-6222-4511 ●[月~金]10:30~18:00(L.O.17:30)
[土]11:00~14:00 (L.O.13:30) ●日・祝

昭和の大阪を感じられる、
店主自慢の名物イカ焼き。



イカ焼き 200円~

Nanba's Voice

大阪万博の頃に
造られたという内装が素敵。
3色のランプも
目を惹きます。

22 白泉堂 <長堀鶴見緑地線 蒲生四丁目駅>

■5号出口から徒歩1分 ●大阪市城東区今福西1-9-27
☎06-6931-4894 ●9:30~17:30 ●日

🍷 一杯ずつお入れする自慢の
サイフォンコーヒー280円にお菓子をお付けします

しっかり食べたい朝に、
卵2個のベーコンエッグ。



ベーコンエッグモーニング 480円

23 green <谷町線 東梅田駅>

■ハワイティうめだ内 ●大阪市北区曽根崎2 ハワイティうめだ
サウスモール ☎06-6361-4419
●[月~金]7:00~21:30(L.O.21:00) [土・日・祝]7:30~
21:30(L.O.21:00) ●奇数月第3木曜

丁寧に焼いた玉子焼きを、
ギュッと挟んだホットサンド。



ホットサンド
モーニングタイム(AM7:00~11:30)¥550※以降¥650

24 コーヒーサロン チロル <四つ橋線 北加賀屋駅>

■3号出口から徒歩8分 ●大阪市住之江区中加賀屋3-12-19
☎06-6682-2306 ●7:00~17:00 ●木

🍷 ホットサンド50円引き

温かいコーヒーとの
相性抜群。
絶品手作りチーズケーキ。



レアチーズケーキ(デミタス付き) 350円

26 コーネル 〈御堂筋線 昭和町駅〉

■1号出口から徒歩1分 ●大阪市阿倍野区昭和町1-8-6
☎06-6629-4719 ●7:30~20:00(L.O.19:30) ●水

🎀 掲載メニューにかかわらず、ご注文されたお客様に生チョコをサービス

釜焼きプリンにレッドチェリー。
懐かしい見た目に心ときめく。



クラシックプリンアラモード 715円

27 心齋橋ミツヤ あべちか店 〈谷町線 天王寺駅〉

■アベノ地下街内 ●大阪市天王寺区堀越町 アベノ地下街6
☎06-6772-5671 ●10:00~22:00 ●不定休

🎀 クラシックプリンアラモード1品ご注文につきメロンソーダを1杯サービス

三世代にわたり愛され続ける。
昔懐かしアイスモナカ。



アイスモナカとコーヒーのセット 390円
(アイスモナカ110円、コーヒー280円)

28 ゼー六 〈堺筋線 堺筋本町駅〉

■1号出口から徒歩3分 ●大阪市中央区本町1-3-22
☎06-6261-2606 ●[平日]9:00~18:00[第1・第3土曜]9:00~15:00 ●日・祝・第2、第4、第5土曜

つくり続けて80余年。
昔ながらの
ハードタイププリン。



自家製プリン 420円

Nanba's Voice

入口近くにあった鉄製の仕切りが綺麗。シンプルですが、居心地の良い空間。

29 喫茶タマイチ 〈御堂筋線 動物園前駅〉

■5号出口から徒歩4分 ●大阪市浪速区恵美須東3-4-1
☎06-6643-2309 ●9:00~20:00 ●水

🎀 タマイチのロゴ入り缶バッチプレゼント

店主の優しさを感じる、
出来立てのワッフルに心含む。



イチゴワッフル 730円

Nanba's Voice

席数が多くいつ訪れても入れるのが嬉しい。あまいものに乗っている緑色のゼリーが懐かしい。

30 純喫茶スワン 阿倍野店 〈御堂筋線 天王寺駅〉

■10号出口から徒歩2分 ●大阪市阿倍野区阿倍野筋1-3-19
☎06-6624-4337 ●8:00~23:00 ●無休

牛乳と卵の味がしっかり。
添加物不使用の焼きプリン。



自家製黄金焼きプリン 550円

31 ヒロ 〈中央線 本町駅〉

■船場センタービル内 ●大阪市中央区船場中央4-1-10 船場センタービル10号館 B1F ☎06-6252-8920
●11:00~17:30(L.O.17:00) ●日(不定休あり)

🎀 セットメニューご注文の方に50円引き

専用の銅板で丁寧に焼く、
大人気のふわふわホットケーキ。



ホットケーキセット 1,000円

Nanba's Voice

とにかくゴージャス。純喫茶に夢中になった頃から憧れの存在。

32 アメリカン 〈御堂筋線 なんば駅〉

■15A号出口から徒歩5分 ●大阪市中央区道頓堀1-7-4 株式会社アメリカンビル
☎06-6211-2100 ●9:00~23:00(L.O.22:45) / 火曜は22:30(L.O.22:15) ※祝・祝前は除く
●月3回木曜不定休

SELECTION

4

~甘味篇~

SWEETS

MENU

見た目に心ときめき、
懐かしさに心あたたまる。
幼い頃の記憶を思い出すホットケーキ、宝石のような美しい見た目にときめくプリンアラモード、果物にアイスクリームに生クリームと贅沢な気持ちになれるパフェ。

Osaka Metro ☕ 純喫茶マップ

全32店舗！リーフレットを持参しステキな特典をGETして
Osaka Metro沿線の純喫茶をめぐろう。

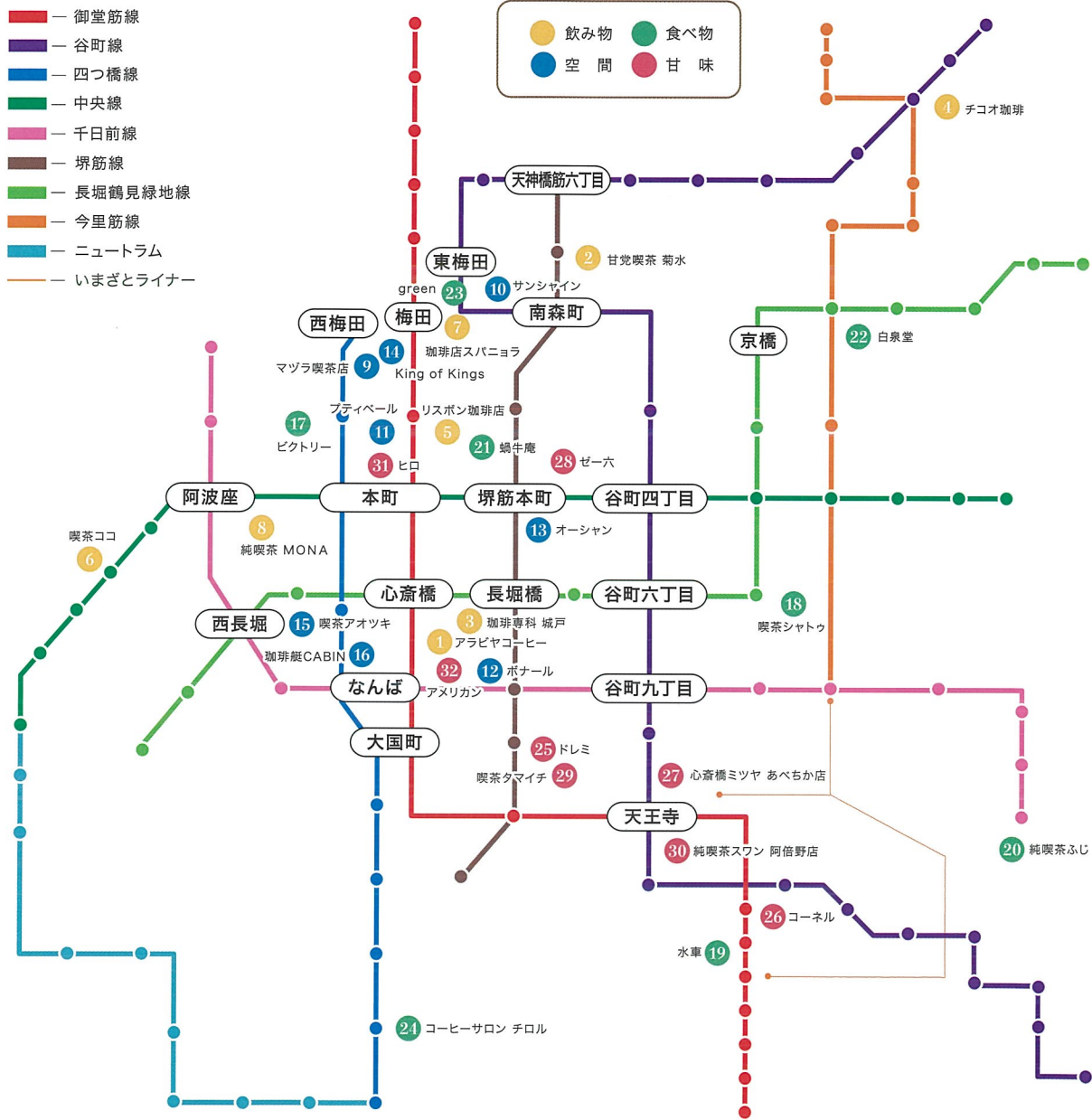

●マップの番号の色はカテゴリの色なのでオリジナルコレクションカードの色と異なります。

Osaka Metroで「純喫茶」をおトクにめぐろう！

1日乗車券「エンジョイエコカード」

1日乗り放題で
おトクに！

■大人：800円(土日祝 600円) / ■小児：300円

- Osaka Metro・大阪シティバス全線(※)が1日乗り放題！※大阪シティバスはユニバーサル・スタジオ・ジャパン™行バス、IKEA行バスは除く。●大阪市内の約30か所の観光施設等での提示割引特典付き！(※利用当日に限ります)
- 事前にお買い求めいただけます！

